

QUIZ DO PATRIMÔNIO CULTURAL

Este jogo foi criado de forma colaborativa com agentes culturais e estudantes de escolas públicas dos municípios participantes do projeto Conexão Comunidade.



Ministério do Turismo apresenta: Conexão Comunidade



Patrocínio:



Realização:



SECRETARIA ESPECIAL DA CULTURA

MINISTÉRIO DO TURISMO



INSTRUÇÕES PARA JOGAR:

- * Primeiro faça uma roda com 3 a 6 participantes. Pode ser sentado no chão ou em volta de uma mesa. Coloque as cartas de RESPOSTAS, viradas com o desenho pra cima, no centro da roda.
 - * Já as cartas de PERGUNTAS, ficam todas na mão de uma pessoa. Essa pessoa lê a pergunta (sem falar a resposta) e as outras tentam adivinhar a resposta olhando os desenhos das cartas ao centro.
 - * Quando alguém acertar, o jogador que estiver com as cartas de perguntas as passa para o jogador que estiver a sua esquerda, até acabarem as cartas.
-
- > Ganha quem acertar mais perguntas mais rápido!
 - > Você pode jogar com uma categoria por vez (nossa cozinha, nossos lugares etc); ou, para deixar o jogo mais divertido, misturar todas as categorias.

DICAS PARA IMPRESSÃO:

1. Configure o modo "ajustar impressão ao tamanho do papel" para não cortar a imagem.
2. Caso tenha acesso, use um papel mais grosso, como por exemplo 120g ou mais. Assim, suas cartas ficarão mais firmes e vão durar mais.
3. Configure para imprimir frente e verso ou cole a frente da carta no verso (todos os versos são iguais).
4. Você pode imprimir a partir da página 3 deste documento para economizar papel.

NOSSO
JEITO DE
BRINCAR

ARAQUARI/MG

Você desenha com giz no chão um caminho com números e quadrados. Joga uma pedra no caminho e o quadrado aonde a pedra cair você não pode pisar. Na volta você tem que conseguir pegar a pedra.

RESPOSTA:
AMARELINHA

NOSSO
JEITO DE
BRINCAR

ARAQUARI/MG

É uma brincadeira em grupo que uma pessoa conta com os olhos fechados e as outras escondem. Quando termina de contar ela tem que procurar as pessoas.

RESPOSTA:
PIQUE ESCONDE

NOSSO
JEITO DE
BRINCAR

ARAQUARI/MG

Para brincar precisa de um pegador e vários participantes. Para não ser pego tem que correr e subir no alto, lugar baixo não vale.

RESPOSTA:
PIQUE ALTO

NOSSO
JEITO DE
BRINCAR

ARAQUARI/MG

É uma brincadeira que se brinca com várias pessoas. O pegador diz uma cor e os outros participantes tem que achar essa cor no ambiente e encostar a mão nela. Se não encostar ele vira o próximo pegador.

RESPOSTA:
ELEFANTINHO COLORIDO

NOSSO
JEITO DE
BRINCAR

BARRA DOS
COQUEIROS/SE

Para brincar tem que se dividir o grupo em dois times, separados em dois lados. A pessoa que conseguir passar de um lado para o outro, sem ser colada, vence.

RESPOSTA:
PIMBARRA

NOSSO
JEITO DE
BRINCAR

BRUMADO/BA

É jogado em dois times divididos por uma linha traçada no chão. Cada equipe precisa organizar os cacos do seu lado do campo, sem ser queimado com a bola pelo outro time.

RESPOSTA:
SETE CACOS

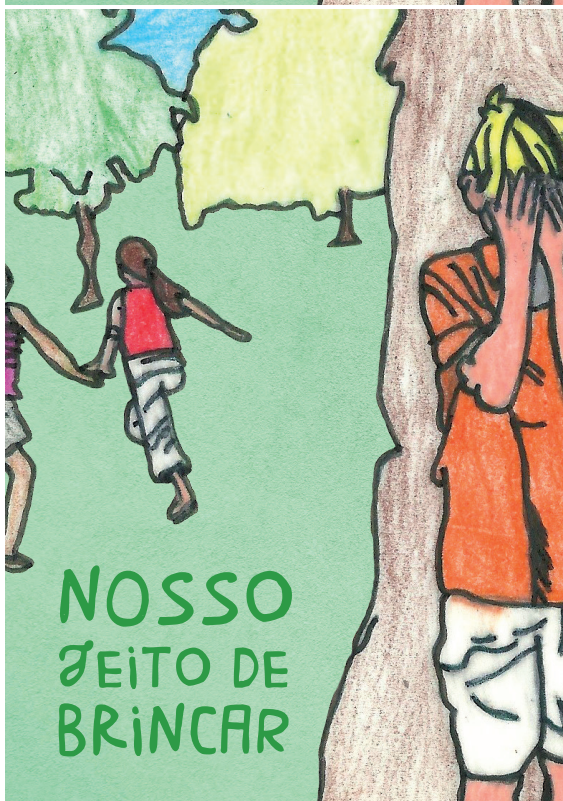
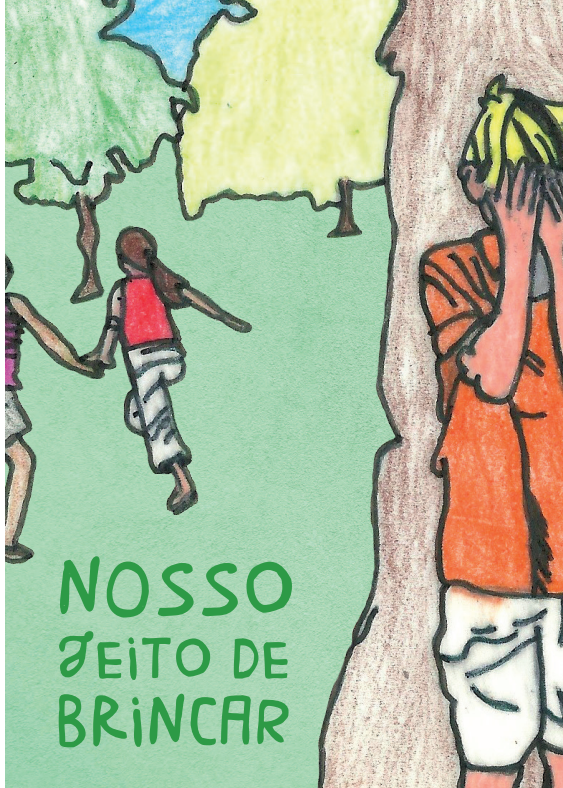

SETE CACOS



PIMBARRA



AMARELINHA

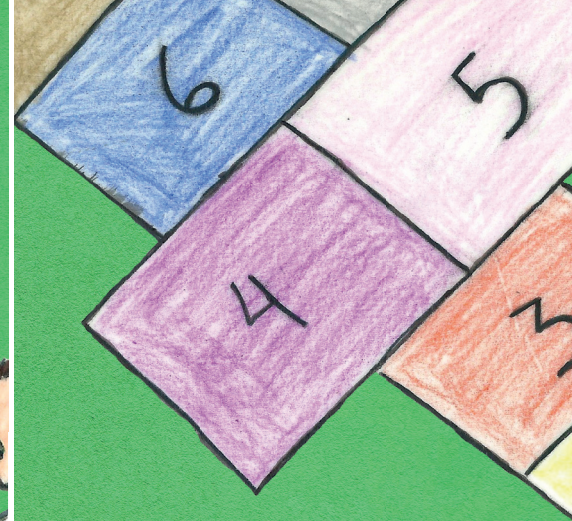

PIQUE ALTO

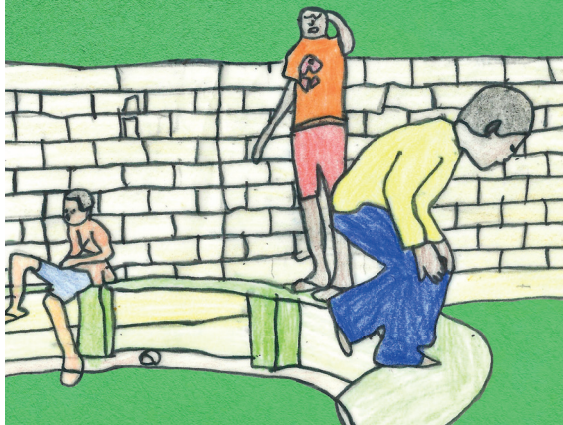

ELEFANTINHO COLORIDO



PIQUE ESCONDE

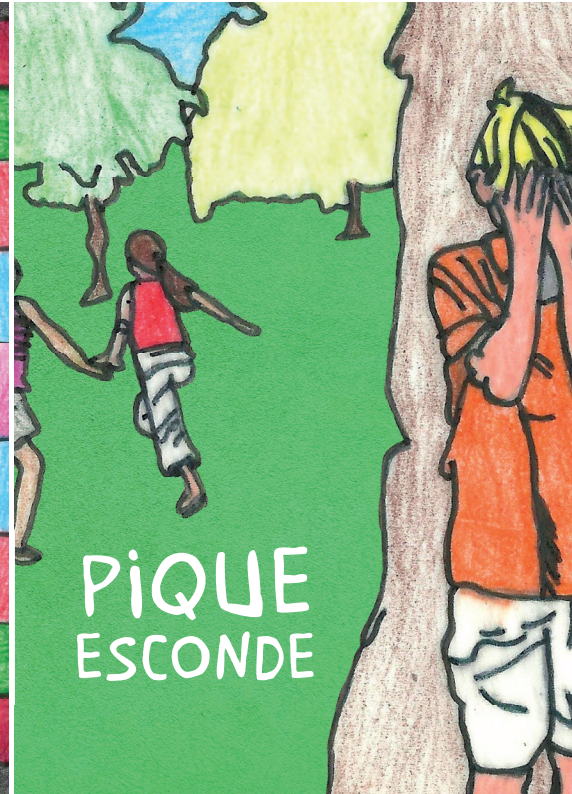

NOSSO
FEITO DE
BRINCAR

NOSSO
FEITO DE
BRINCAR

NOSSO
FEITO DE
BRINCAR

NOSSO
FEITO DE
BRINCAR

NOSSO
FEITO DE
BRINCAR

NOSSO
FEITO DE
BRINCAR